

WOMAX

Germany



II 005 17



UPUTSTVO ZA UPOTREBU W-DC 500

Art.Nr: 760.500.00



Usisivač stacionarni

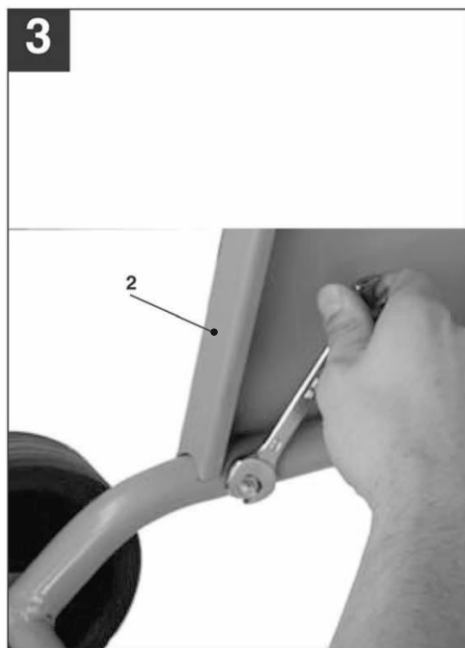
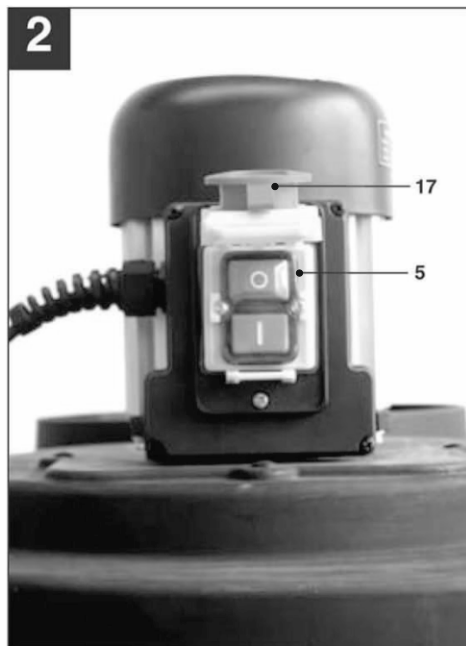
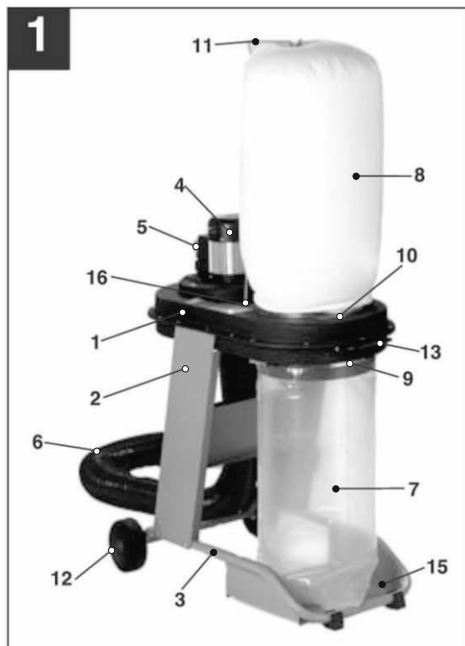

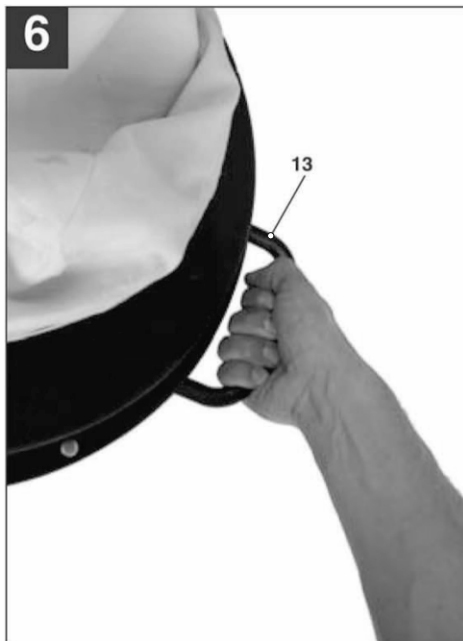
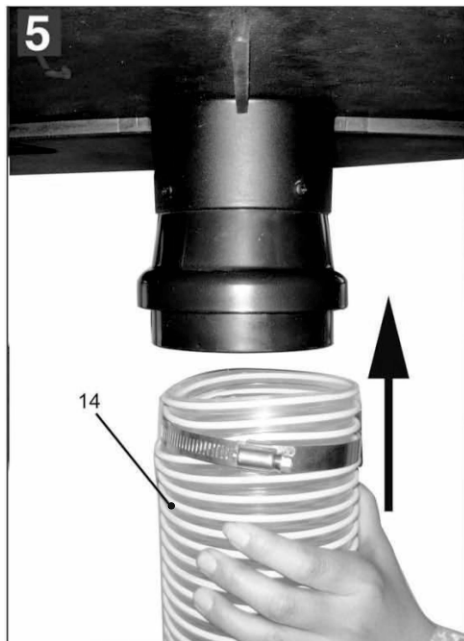

Opis uređaja

- | | |
|--|---|
| 1. Plastično kućište | 8. Platneni usisni džak |
| 2. Bočni nosač | 9. Obruč za fiksiranje PVC džaka |
| 3. Donje kućište | 10. Obruč za fiksiranje Platnenog džaka |
| 4. Motor | 11. Gornji držač Platnenog džaka |
| 5. Prekidač Uključeno/Isključeno | 12. Točkovi |
| 6. Usisno crevo | 13. Ručka za transport |
| 7. PVC džak za prašinu | 14. Adapter |
| 15. Donja ploča | 16. Otvor držača džaka |
| 17. Dugme prekidača za slučaj opasnosti. | |

Obim isporuke

- Uređaj sa kućištem
- Usisno crevo sa adapterom
- Platneni usisni džak
- PVC džak
- Obruč za fiksiranje Platnenog džaka sa brzom spojkom
- Obruč za fiksiranje PVC džaka s brzom spojkom

Pravilna upotreba

Ovaj uređaj je namenjen za usisavanje odlomaka i prašine nastale u procesu obrade drveta i drvetu srodnih materijala.

Ovaj uređaj se sme koristiti isključivo u svrhe za koje je namenjen.

Svaka upotreba u druge svrhe tretiraće se kao zloupotreba. Isključivo korisnik/operator će biti odgovorni za štetu ili povrede prilikom neadekvatne upotrebe uređaja. Proizvođač ili distributer ne snose nikakvu odgovornost u takvom slučaju.

Za pravilno korišćenje uređaja, potrebno je slediti sigurnosne napomene, upute za sklapanje i uputstva za upotrebu koja se nalaze u ovom priručniku. Sva lica koja koriste ili servisiraju uređaj moraju biti upoznata sa ovim uputstvom i moraju biti informisana mogućnostima potencionalnih rizika pri

radu sa ovim uređajem.

Takođe morate voditi računa i slediti upute o snazi uređaja kao i o radnom mestu.

Isto važi i za opšta pravila za bezbednost i zdravlje.

Proizvođač ili distributer neće biti odgovorni za štete nastale neovlašćenim promenama i adaptacijama na uređaju.

Kada se uređaj koristi u propisanim okvirima, veoma su male šanse za pojavom bilo kakvih oštećenja.

Sledeće opasnosti mogu nastati zbog oštećenog uređaja

- Ako je bilo koji deo na uređaju oštećen ili neispravan, korišćenje uređaja je zabranjeno. Oštećeni ili neispravni delovi moraju biti odmah zamenjeni ili popravljeni. Popravke ili zamene delova može obavljati isključivo ovlašćeni servis uz korišćenje originalnih fabričkih delova.
- Opasnost od električnog udara. Uređaj mora biti priključen na električnu mrežu kojoj napon odgovara naponu navedenom na kontrolnoj pločici uređaja. Utičnica mora biti propisno instalirana, uymljena i isprobana.
- Opasnost od nenamernog startovanja uređaja. Kada se uređaj ne koristi ili nije pod nadzorom, utikač mora biti izvađen iz strujne utičnice.
- Opasnost od drvene prašine. Udisanje drvene prašine prilikom obrade drveta može biti štetno po zdravlje i zato je obavezna upotreba zaštitne maske za disanje prilikom rada i kada praznite džak sa prašinom.
- Opasnost od požara. Nikada ne koristite ovaj uređaj u ekstremno toplim prostorijama.
- Opasnost od oštećenja sluha ako se ne koristi zaštita za uši.
- Opasnost od štetnih emisija drvene prašine ako se radi u zatvorenom prostoru.

Važna informacija

Pažljivo pročitajte i shvatite uputstvo za upotrebu i pridržavajte se svih njegovih delova.

Bezbednosne informacije

Upozorenje: Kada koristite električni alat vrlo je važno da sledite naredna bezbednosna uputstva i savete kako biste amnjili rizik od električnog udara, povreda i požara.

- Sledite uputstva pre i za vreme korišćenja uređaja.
- Nikada ne zaboravljajte bezbednosne napomene.
- Čuvajte se od električnog udara.
- Ne dodirujte telom uzemljene delove ili uređaje.
- Kada uređaj ne koristite, odložite ga u suvoj i zatvorenoj prostoriji van domašaja dece.
- Držite sve radne delove čistim i urednim kako biste posao obavljali bolje i bezbednije.
- Redovno proveravajte električni kabel da nema oštećenja. Ako je kabel na bilo koji način oštećen, mora biti odmah zamenjen od strane stručnog i ovlašćenog lica.
- Proverite i produžni strujni kabel i ako je oštećen, zamenite ga.
- Budite koncentrisani dok radite. Koristite zdrav razum. Ne radite ako niste koncentrisani na dati posao.
- Nikada ne koristite električni uređaj ako prekidač za uključivanje/isključivanje nije u funkciji.
- Upotreba alata i pribora osim onih koji su propisani, može da dovede do opasnosti od povreda.
- Uvek isključite uređaj iz električne mreže kada radite na čišćenju i održavanju uređaja.
- Dajte ovo uputstvo svim licima koja rade sa ovim uređajem.
- Ovaj uređaj je opremljen sigurnosnim prekidačem kao zaštita od samouključivanja kod nestanka struje i njenog ponovnog dolaska.
- Ako je potrebno da koristite produžni kabel, vodite računa da poprečni presek jedne žile ne bude manji od 1.5mm².
- Ako koristite produžni kabel na koturu, odmotajte ga do kraja kako biste sprečili njegovo zagrevanje.
- Redovno proveravajte kabel za napajanje.
- Nikada ne koristite neispravan ili oštećen strujni kabel. Zaštitite kabel od toplote, oštih ivica i ulja.

- Oprez. Ovaj uređaj je namenjen za upotrebu na suvom i nije dozvoljena njegova primena na otvorenom i u vlažnim prostorijama.
- Obezbedite dobru osvetljenost radnog mesta.
- Nikada ne radite u blizini zapaljivih gasova ili tečnosti.
- Nosite neklizajuću obuću.
- Ako imate dugu kosu, vezite je ili stavite pod kapu.
- Izbegavajte neprirodne položaje tela. Uvek stojte u stabilno i u ravnoteži.
- Rad sa ovim uređajem je dozvoljen samo punoletnim licima. Osobama mlađim od 18 godina, ali ne ispod 16, dozvoljen je rad sa uređajem samo u svrhu obuke uz prisustvo instruktora.
- Držite decu dalje od uređaja, naročito kada je priključen na električnu mrežu.
- Držite vaše radno mesto čisto i uredno.
- Neuredno i priljavno radno mesto može da bude uzrok nezgodama.
- Ne dozvolite ostalim licima, naročito deci da dodiruju uređaj i strujni kabel.
- Osobe koje rade sa uređajem ne smeju biti rastrojane.
- Radove na čišćenju, održavanju i podešavanju obavljajte kada je prekidač u položaju „isključeno“ i strujni kabel izvučen iz električne utičnice.
- Pre pokretanja uređaja uklonite sve ključeve, alat i pribor i neposredne blizine radnog mesta.
- Kada uređaj ostavljate bez nadzora, isključite prekidač i izvucite strujni kabel iz električne utičnice.
- Ne koristite uređaj ako štitnici i zaštitna oprema nije u ispravnom stanju i pravilno postavljen.
- Budite sigurni da ste razumeli sve bezbednosne napomene i uputstva koje je dao proizvođač.
- Uređaj se priključuje na električnu utičnicu 230V sa uzemljenim kontaktom i osiguračem od minimum 10A.
- Ne koristite uređaje male snage za teške poslove.
- Ne zloupotrebljavajte strujni kabel.
- Proverite sve pokretne delove da li se slobodno okreću, da nisu blokirani ili oštećeni.
- Upozorenje: Ovaj uređaj nije namenjen za usisavanje opasnih vrsta prašine.
- Ovaj uređaj nije namenjen za korišćenje od strane lica sa smanjenom psihofizičkom sposobnosti, ako su pod uticajem alkohola, lekova ili droga, kao i deci.
- Ne dozvolite deci da se igraju sa uređajem.

Simboli i njihovo značenje



Pročitajte uputstvo za upotrebu pre stavljanja u pogon.



Nosite zaštitu za sluh!



Ukoliko pri obradi nekog materijala nastaje prašina, nosite masku za zaštitu disajnih puteva. Ne sme da se obrađuje materijal koji sadrži azbest!



Simbol upozorenja i opasnosti.

Pravilno odlaganje proizvoda



Ovaj znak pokazuje da se uređaj nakon isteka radnog veka ne odlaže sa redovnim kućnim otpadom. Uređaj odložite u lokalni centar za reciklažu u vašoj sredini. Na taj način ćete sprečiti zagađivanje životne sredine i obezbediti određene sekundarne sirovine prilikom reciklaže.

Vrednosti buke

bez opterećenja

Nivo zvučnog pritiska L_{pA} : - - - - - 75.5 dB(A)

Nivo zvučne snage L_{wA} : - - - - - 95.5 dB(A)

Faktor nesigurnosti K: - - - - - 3 dB(A)

Ove vrednosti su računске i ne moraju uvek da odgovaraju vrednostima na radnom mestu. Stvarne vrednosti zavise od veličine prostorije, dužina rada i drugih faktora. Dozvoljene vrednosti variraju u zavisnosti od propisa u određenoj državi.



Tehnički podaci

Napon:	----- 230 V ~ 50 Hz
Snaga:	----- 550 W
Broj obrtaja:	----- 2900 /min
Klasa zaštite:	----- IP20
Maksimalni kapacitet usisa:	----- 1150 m ³ /h
Prečnik usisnog creva:	----- 100 mm
Zapremina džaka:	----- 65 dm ³
Dimenzije:	----- 895x540x440 mm
Težina:	----- 24 kg

Pre puštanja u rad

- Raspakujte vaš uređaj i proverite da nema oštećenih delova prilikom transporta.
- Postavite uređaj na sigurno mesto. Svi štitnici i bezbednosna oprema moraju biti ispravni i pravilno postavljeni.
- Pre uključivanja, proverite da li su džakovi dobro učvršćeni.
- Proverite vrednosti napona mreže da li odgovaraju vrednostima na kontrolnoj pločici uređaja pre priključivanja na električnu mrežu.

Sklapanje uređaja (slike 1,3,4,5)

Važno: Izvucite utikač iz električne utičnice pre transporta uređaja, čišćenja i održavanja.

- Zavrnite bočne nosače (2) sa donjim okvirom i plastičnim okvirom (1) tako da otvor za prašinu bude iznad osnovne ploče (15).
- Ubacite držač platnenog džaka (11) u otvor (16) na plastičnom kućištu (1) tako da se kuka nalazi iznad otvora.
- Učvrstite PVC džak (7) sa donje strane pomoću obruča za brzo fiksiranje (9).
- Učvrstite platneni džak (8) sa gornje strane pomoću obruča za brzo fiksiranje (10) i zakačite džak za kuku (11).
- Spojite usisno crevo (6) i adapter (14) na uređaj.

Rukovanje

Uključivanje uređaja (sl 2)

- Proverite da li je usisno crevo (6) čvrsto spojeno na uređaj, a adapter na mašinu za obradu drveta sa koje će se vršiti usisavanje.
- Proverite da li su džakovi (7/8) dobro postavljeni.
- Uključite uređaj pritiskom na zeleni taster prekidača „I“.
- Uključite mašinu za obradu drveta.

Isključivanje uređaja (sl 2)

- Prvo isključite mašinu za obradu drveta.
- Isključite usisivač pritiskom na crveno dugme prekidača "0" ili pritisnite dugme prekidača za hitno zaustavljanje (17).

Pražnjenje džaka za prašinu

- Pregledajte i pravilno ispraznite džak (7).

Važno: Isključite uređaj i izvucite utikač iz električne struje!!

- Držite jednom rukom napunjeni džak.
- Otpustite obruč za fiksiranje džaka (9).
- Skinite džak i ispraznite njegov sadržaj u skladu sa ekološkim propisima.
- Vratite džak i učvrstite ga pomoću obruča za brzo fiksiranje (9).

Transport (sl 6)

- Ovaj uređaj ima standardni okvir (3/12).
- Za prenošenje uređaja, lagano dignite uređaj držeći ga za ručku (13) i vucite ga na željenu lokaciju.

Održavanje

- Pre početka bilo kakvih radova na održavanju, izvucite utikač iz električne utičnice.
- Očistite prašinu i prljavštinu sa uređaja. Preporučuje se čišćenje mekom četkom ili platnom krpom.
- Nikada ne koristite nagrizajuća ili abrazivna sredstva za čišćenje plastičnih delova.

Poručivanje rezervnih delova

Molimo vas da navedete sledeće podatke prilikom poručivanja rezervnih delova:

- Model i tip uređaja.
- Kataloški broj uređaja.
- Naziv dela i broj komada.

Rasklopna šema uređaja

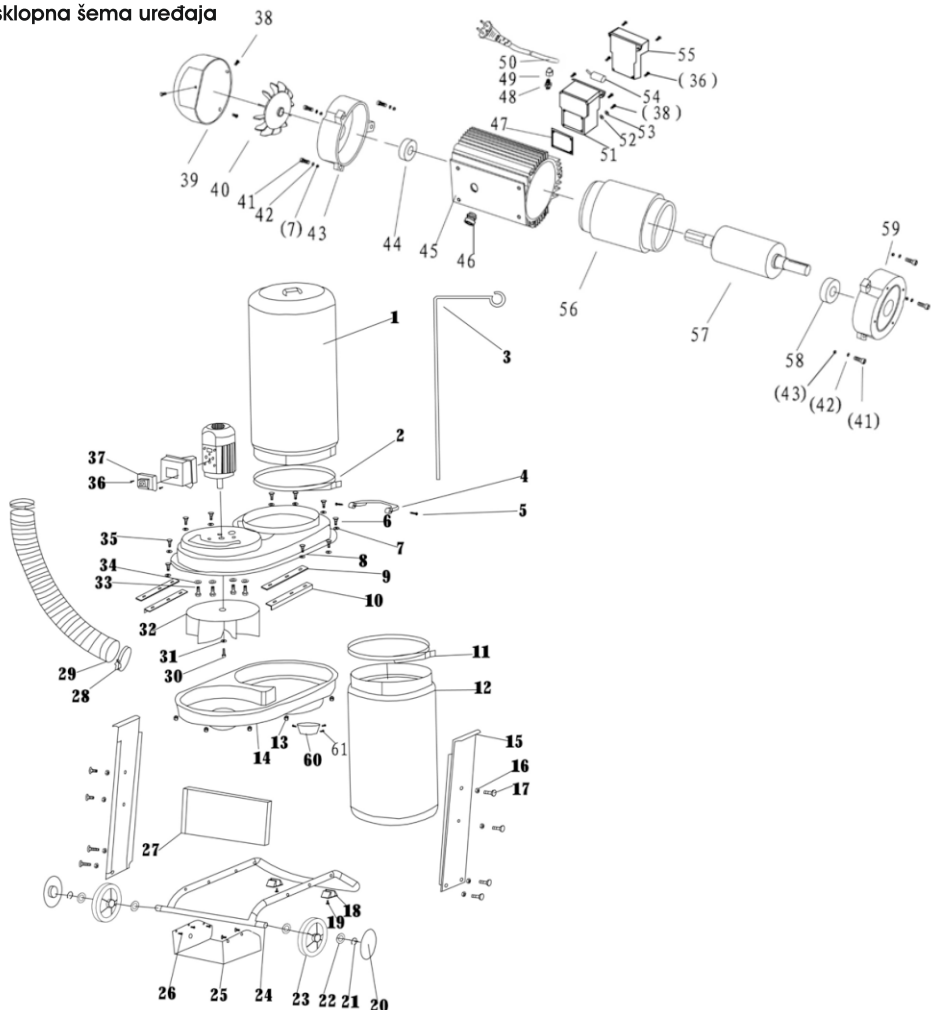

NAPOMENA: Ovo uputstvo je rađeno isključivo za srpsko tržište i kao takvo je originalno.

UPUTSTVO IZDAO: Womax, Lammstrasse 81, D-89520 HEIDENHEIM, Nemačka

EC deklaracija o usaglašenosti

(prevod)

Mi proizvođač,

Womax

Lammstrasse 81, D-89520 HEIDENHEIM

Izjavljujemo da su nabrojane mašine u saglasnosti sa svim osnovnim i bezbednosnim zahtevima:

- EMC direktiva 2004/108/EC.

Naziv mašine: Usisivač stacionarni

Tip mašine: W-DC 500

Za nevedene modele, izdati su ispitni izveštaji: E8N 11 12 44390 736

Primenjeni standardi:

EN 55014-1/A1:2009

EN 55014-2/A2:2008

EN 61000-3-2/A2:2009

EN 61000-3-3:2008

Sva tehnička dokumentacija se nalazi u sedištu kompanije Womax, Lammstrasse 81, D-89520 Heidenheim, Nemačka. Lice odgovorno za tehničku dokumentaciju je Branislav Cvijanovic.

Heidenheim,
Datum: 13.02.2017.

Branislav Cvijanović
Direktor

PRAVA POTROŠAČA

Poštovani potrošači,

Kupili ste proizvod: **USISIVAČ STACIONARNI**,

koji je uvezlo **WOBY HAUS DOO**, Braće Ribnikar 55, 21000 Novi Sad,

tip: **W-DC 500**, fabrički broj: _____, datum proizvodnje _____.

Datum fiskalnog računa: _____, broj fiskalnog računa: _____.

Naziv i adresa trgovca i pečat: _____

(M.P.)

DA BISTE UVEK ZNALI SVOJA PRAVA U VEZI SA SAOBRAZNOŠĆU PROIZVODA KOJI STE KUPILI, A I RADI LAKŠE IDENTIFIKACIJE PROIZVODA I DATUMA PRODAJE, PREPORUČUJEMO VAM DA SAČUVATE OVAJ DOKUMENT!

Ovom kupovinom stekli ste sva prava o saobraznosti propisana članom 50. – 52. Zakona o zaštiti potrošača („Službeni glasnik RS“ br. 62/2014) koja ovaj proizvod sadrži.

Ako roba koju ste kupili nije saobrazna ugovoru, obratite se trgovcu kod koga ste robu kupili, u roku od **2 godine** od dana kupovine i imate pravo da zahtevate da Vam otkloni nesaobraznost u primerenom roku, opravkom ili zamenom bez naknade, ili ukoliko ne ostvarite pravo na opravku, ili zamenu u primerenom roku, imate pravo da raskinete ugovor (povraćaj novca).

Trgovac kome ste izjavili reklamaciju dužan je da Vam odgovori najkasnije u roku od 8 dana od dana prijema reklamacije, sa izjašnjenjem o podnetom zahtevu i predlogom njegovog rešavanja.

U slučaju prihvatanja reklamacije, sve troškove potrebne za otklanjanje nesaobraznosti proizvoda, kao i troškove prevoza nesaobraznog proizvoda, snosi će trgovac.

Za sve informacije i u cilju što bržeg i efikasnijeg rešavanja eventualnih problema, preporučujemo Vam usluge ovlašćenog servisa koji je naveden u Uputstvu za upotrebu.

U svrhu što bolje i kvalitetnije eksploatacije ovog proizvoda, molimo Vas da proizvod koristite u skladu sa uputstvom za upotrebu kao i da ga ne izlažete uslovima koji mogu da onemoguće ili umanje saobraznost (prašina, vlaga, toplota, pad, udar i slični uslovi ili faktori).

Ovim dokumentom prestaje važnost svih garantnih dokumenata koje eventualno dobijete prilikom kupovine, a nalaze se upakovani uz robu.

NAPOMENA: Ovaj proizvod je namenjen isključivo za kućnu upotrebu i tretira se kao hobi alat. Svaka reklamacija za koju se ustanovi da je nastala upotrebom u profesionalne svrhe, smatraće se zloupotrebom i odstupanjem od predviđene namene i biće odbijena.

**Ovaj alat je namenjen ISKLUČIVO ZA KUĆNU UPOTREBU
i kao takvog ga treba koristiti**

**Potrošači molimo Vas da obratite pažnju
na sledeće tačke i pojave o kojima treba voditi računa
i izbegavati ih tokom upotrebe uređaja:**

1. Nestručna upotreba ili zloupotreba koja uzrokuje preopterećenje mašine usled dejstva prekomerne sile (pregorevanje rotora ili statora) ili upotreba neodgovarajućih alata za datu mašinu.
2. Oštećenja nastala usled dejstva stranih tela (npr. udar, nagnječenja i sl.).
3. Oštećenja nastala kao rezultat nemara korisnika, neredovnog održavanja i čišćenja alata.
4. Oštećenja nastala usled nepridržavanja uputstva za upotrebu ili pogrešnog korišćenja, kao i usled normalnog predviđenog trošenja habanjem prilikom normalne upotrebe.
5. Oštećenja nastala padom, udarom ili dejstvom agresivnog hemijskog ili toplotnog dejstva.
6. Oštećenja nastala usled nedovoljnog ili neredovnog čišćenja.
7. Ukoliko je alat delimično ili potpuno otvaran od strane neovlašćenih lica ili servisa, kao i neovlašćeni zahvati na električnoj instalaciji uređaja.
8. Oštećenja nastala usled priključivanja na naponski izvor u kome je napon manji ili veći od propisanog za optimalan rad mašine.
9. Ukoliko fabrička etiketa sa osnovnim podacima o mašini nedostaje ili je usled nepravilnog odnosa prema alatu pohabana do nečitljivosti ili neprepoznatljivosti.

Nije predviđeno da ovaj aparat upotrebljavaju osobe (uključujući i decu) sa smanjenim fizičkim, motoričkim i mentalnim sposobnostima ili osobe ograničenih znanja i iskustava bez prisustva osobe zadužene za njihovu bezbednost, odnosno staranje.

Deca se ne smeju igrati ovakvim aparatima.

SERVISER:

WOBY HAUS d.o.o.
NOVI SAD
Rumenački put bb
Tel: 021/ 22-16-990
Fax: 021/ 22-16-957
e-mail: servis@wobyhaus.co.rs

UVOZNIK:

WOBY HAUS d.o.o.
NOVI SAD
Braće Ribnikar 55
Tel: 021/ 47-222-12
Fax: 021/ 47-222-17
e-mail: info@wobyhaus.co.rs

Proizvođač: Womax, Lammstrasse 81, D-89520 HEIDENHEIM, Nemačka